

地域をつなぐ 乗り合い送迎サービス

チョイとソコまで、ごいっしょに

チョイソコ にかほ

会員証

会員登録制

無料
(登録料)



乗り合いで
ご希望の停留所へ

平日・土曜
9:00~15:00
(日曜・祝日・12/31~1/3運休)



電話・インターネット
受付

電話：平日・土曜
9:00~15:00
(日曜・祝日・12/31~1/3お休み)
インターネット：24h

¥

運賃

一律一乗車
200円



コピー可

チョイソコにかほ会員登録申込書

※記入必須
チェックして
ください。

- ※規約を読み、同意します。
 ※会員条件（会員規約「3.会員条件」参照）を全て満たしています。

不明箇所がある場合、
お電話させていただきます

※フリガナ ※氏名	※生年月日 大・昭・平 年 月 日	※年齢 (満 歳)
※郵便番号 ※住所 〒 - 秋田県にかほ市		
※地域：お住まいの地域に○をつけてください。 小砂川・大須郷・川袋・大砂川・砂山・洗釜・西中野沢・関・その他		
※電話番号 () -	携帯電話番号 () -	外出時、ご参加いただくとご連絡がスムーズです。
Eメールアドレス（登録すると受付状況が自動送信され、大変便利です。） @		
障がい者手帳をお持ちの方はチェックを入れてください。 <input type="checkbox"/> <input type="checkbox"/> 中学生以下の会員登録です。 保護者同意署名		
ご自宅近くの停留所（別紙の停留所MAPより、ご自宅最寄りの停留所をお選びいただき、ご記入ください。） 番号 停留所名		
ご質問・伝えておきたいこと（例 乗り降りに時間がかかる 杖をついている など）		

緊急連絡先 ご家族、ご近所等、できるだけご記入ください。

氏名	続柄	携帯 電話 () -
----	----	----------------

同居されているご家族のお申し込み

① ※フリガナ ※氏名	※生年月日 大・昭・平 年 月 日	※年齢 (満 歳)
Eメール	携帯電話番号 () -	
障がい者手帳 <input type="checkbox"/>	中学生以下 <input type="checkbox"/>	保護者署名
② ※フリガナ ※氏名	※生年月日 大・昭・平 年 月 日	※年齢 (満 歳)
Eメール	携帯電話番号 () -	
障がい者手帳 <input type="checkbox"/>	中学生以下 <input type="checkbox"/>	保護者署名

お申し込み方法

■郵送による提出 返信用封筒、またはお持ちの封筒にて下記住所に郵送してください。

株式会社アイシン

〒448-8605 愛知県刈谷市相生町1丁目1番地1 アドバンス・スクエア刈谷8F
電話：0566-62-8135

■持参による提出 にかほ市役所 総務部総務課へ 提出してください。

お問合せ先

にかほ市役所総務部総務課 TEL0184-43-7507

業務担当記入欄	受付日/担当	入力	チェック	会員証発送	備考
	/	/	/	/	

「チョイソコ」会員規約

※必ずお読みください

1. サービス内容およびご利用条件

「チョイソコにかほ」(以下「本サービス」)は、「チョイソコにかほ」会員規約(以下「本規約」)に基づき、会員となった方(以下「会員」)を対象とし、限定された地域内において限定された目的・地域まで、複数の方で乗り合い、定額運賃で目的地まで移動することを支援するサービスです。本サービスのご利用条件は、本規約によります。

2. 規約への同意

本規約は、本サービスの利用を希望するお客様が、会員登録申込書に必要事項を記入し、本規約に同意し、にかほ市(以下「当市」)が会員と認められた方と、当市との間で適用されます。また、会員登録申込書の提出、または、本サービスの利用をもって、本規約(変更された規約を含む)に同意したものとみなします。

3. 会員条件

にかほ市地域公共交通活性化協議会で承認された次の(1)(2)(3)の条件の全てを満たす方の会員登録できるものとします。

- (1)にかほ市民およびにかほ市に訪れる全ての方
- (2)ご自分で、または保護者もしくは介助者の補助により、チョイソコセンターへの連絡ができる方
- (3)ご自分で、または保護者もしくは介助者の補助により、停留所への移動および車両への乗降ができる方(ただし、車いす等の積載はできません)

4. 利用開始

本サービスは、「会員登録申込書」を提出し、会員証が届いてから、または、インターネットで会員登録を行った場合は、会員番号発行のメールが届いてから、ご利用頂けます。

5. 運賃

運賃は、旅客自動車運送事業者の定める料金とし、乗車時に当該運賃を支払うものとします。
なお、本運賃は旅客自動車運送事業者が受領することとします。

6. 停留所・運行地域・ルート等

停留所は、会員登録申込書添付別紙のとおりとします。また、運行ルートは、会員の乗車希望状況・乗降都合・交通事情等により、旅客自動車運送事業者が適宜決めるものとします。このため、停留所への運行ルートは、乗降時で異なる場合があります。

7. 運行・乗車希望受付日時および運休

運行および乗車希望受付日時は、次のとおりとします。ただし、旅客自動車運送事業者の判断により、変更または運休する場合があります。この場合、チョイソコセンターより、該当する会員に連絡します。

- (1)運行日時
月曜日～土曜日 午前9時から午後3時(日曜、祝日、年末年始(12月31日～1月3日)を除く)
ただし、当市が定めた連休日を除く

- (2)乗車希望受付日時
①電話の場合 日曜、祝日、年末年始(12月31日～1月3日)を除く月曜日～土曜日 午前9時から午後3時
ただし、当市が定めた連休日を除く
利用希望日の2週間前から利用希望日時の60分前まで受付可です。
②インターネットの場合 24時間(年中無休)
利用希望日の2週間前から利用希望日時の60分前まで受付可です。

8. 乗車希望方法

ご利用を希望される場合は、チョイソコセンターへお電話もしくは、インターネットに会員番号、利用希望日時、乗降希望場所をご入力下さい。運転係員への口頭での乗車希望は、受付致しかねます。限られた車両で申込の早い会員を優先するため、空きがない場合があります。また、到着時間に余裕をもってご乗車希望日時を決めて下さい。

9. 変更・キャンセル

乗車希望の変更・キャンセルは、チョイソコセンターへ電話またはインターネットでご連絡下さい。
尚、運転係員への口頭での変更・キャンセルは受付致しかねます。また、変更・キャンセルについて、取消料等の負担は不要です。

10. 到着時間

本サービスは乗合のため、他の会員の乗車希望状況・乗降都合・交通事情により、予定より到着が前後する場合がございます。乗車希望時間の5分前に停留所にお越し下さい。出発・到着の時間は目安であり、時間を確認するものではありません。大幅な遅延が予想される場合、チョイソコセンターからご連絡しますが、携帯電話等をお持ちでない場合、連絡が取れない場合がございます。このため、携帯電話の持参を推奨します。

11. 会員の遅延

ご希望された乗車時間・場所にお越しにならない場合、次の会員をお迎えに出発します。

12. 乗車のお断り

旅客自動車運送事業者と会員との運送契約により、旅客自動車運送事業者が乗車をお断りする場合があります。

13. 会員資格の取消し

- 会員が次のいずれかに該当すると当市が判断した場合、会員資格を直ちに取消しすることがございます。
(ア)本人確認ができないとき
(イ)旅客自動車運送事業者との運送契約に違反するとき
(ウ)本規約第3条(会員条件)を満たさないとき
(エ)本規約第18条(反社会的勢力の排除)の誓約に違反し、またはそのおそれがあるとき
(オ)本規約を遵守しないとき

14. 同乗者

会員にご同行される場合は、会員と同じ行き先・時間であれば非会員も同乗が可能です。
同乗をご希望される場合は、乗車希望のご連絡の際に、同乗者の人数とお名前をお伝え下さい。お伝えがない場合、または同乗者多数の場合は乗車をお断りする場合があります。

同乗者にも本規約が適用されますので、会員は、同乗者が本規約を理解し、守ることに責任を持って頂きますようお願いいたします。

15. 運送契約の成立および適用

会員および同乗者の乗降および運送(運送の引受け、旅客に対する責任(生命又は身体を害した場合の責任)等)、本サービスにかかる車両の管理については、当市ではなく、運送を行う旅客自動車運送事業者と会員との間で適用される運送契約(旅客自動車運送事業者標準運送約款等)によります。旅客自動車運送事業者と会員との間の運送契約は、会員の乗車時に成立するものと、当市は、旅客自動車運送事業者と会員との間の運送契約の成立を約束するものではなく、運送契約の不成立について、何らの責任をも負わないものとします。

16. 免責

- 次の場合、当市は会員に対して損害を賠償する責任を負わないものとします。ただし、当市に故意又は重大な過失がある場合は、この限りではありません。
(ア)本サービスにかかる車両、乗降、および運送により生じた一切の損害、損失、事故、トラブル
(イ)通信不具合・会員の連絡ミス等により、乗車希望連絡等に関してトラブルが生じた場合
(ウ)会員が本サービスにかかる車両・停留所に忘れ物をされた場合
(エ)会員が携帯電話をお持ちでない、または使用できないことにより、時間の変更・キャンセル、運行遅延等の連絡ができない場合
(オ)本規約第7条(運行・乗車希望受付日時および運休)、第10条(到着時間)、第11条(会員の遅延)、第12条(乗車のお断り)、第13条(会員資格の取消し)、第14条(同乗者)、第22条(チョイソコセンターの稼働中断・停止)、第23条(本サービスの中止・終了)に定める事由が生じた場合
(カ)会員の故意または過失による場合
(キ)当市の責に帰すことができない事由による場合

17. 会員の責任

当市は、会員が故意もしくは過失により、または会員が法令もしくは本規約の規定を守らないことにより、当市が損害を受けたときは、当該会員に対し、その損害の賠償を求めることがあります。

18. 反社会的勢力の排除

会員は、会員および同乗者が、反社会的勢力(暴力団員またはこれに準ずる者、暴力・威力・脅迫的言辭・詐欺的手法を用いて威圧し、業務妨害し、もしくは不当要求をする者)でないことを誓約するものとします。

19. 個人情報の取り扱い

- 会員に提供いただいた個人情報は、以下の目的にのみ利用し、他の目的には利用しません。
(ア)本サービスにかかる車両の運行、運行に関するご利用状況・ご意見調査
(イ)本サービスの運営及び改善
(ウ)その他の当市の商品・サービスの品質向上や企画・開発

20. 第三者による個人情報の利用

当市は、次に掲げるとおり個人情報の第三者提供をすることがあります。

- (1)第三者提供する個人情報の項目
会員登録申込書の記載内容(氏名、電話番号、年齢など)
本サービスにより取得した乗降データ
- (2)第三者提供する個人情報の利用目的 / 第三者提供の範囲
運行状況の報告ならびに本サービスの運営および改善 / 旅客自動車運送事業者
緊急時の会員の安全確保 / 本サービスにかかる停留所管理者
本サービスならびにその他の株式会社アイシンの商品・サービスの品質向上や企画・開発・運営 / 株式会社アイシン

21. 申込内容の変更・退会

会員登録申込書に記載された内容に変更がある場合、または退会をご希望される場合は、書面または電話でご連絡下さい。

22. チョイソコセンターコールセンターの稼働中断・停止

当市は、システムのメンテナンスのため、チョイソコセンターの稼働を中断し、または停止する場合があります。

23. 本サービスの中止・終了

当市は、車両内・インターネット上に掲示する等の方法で会員に周知することにより、本サービスの運営を中止し、または終了する場合があります。

24. 規約の変更

当市は、本規約の変更内容および変更日を、本サービスにかかる車両内・インターネット上に掲示する等の方法で会員に周知することにより、または、変更時に有効な民法の規定に従い、本規約を変更することができるものとします。この場合、変更日をもって変更後の規約が適用されるものとします。

25. その他の同意事項

その他の同意事項はありません。

26. 準拠法および裁判管轄

本規約は、日本法に準拠し、これに従い解釈されます。本サービス及び本規約に関する一切の紛争は、秋田地方裁判所を第一審の専属的合意管轄裁判所とします。

規約制定:2023年11月1日

にかほ市役所 総務課

〒018-0192 秋田県にかほ市象潟町字浜ノ田1
電話:0184-43-7507

行きたいときに

行きたいところへ

 会員登録制 無料 <small>(登録料)</small>	 乗り合いで ご希望の停留所へ 平日・土曜 9:00~15:00 <small>(日曜・祝日・12/31~1/3連休)</small>	 電話・インターネット 受付 電話：平日・土曜 9:00~15:00 <small>(日曜・祝日・12/31~1/3休み)</small> インターネット：24h	¥ 運賃 一律一乗車 200円
--	---	---	--

チョイソコはにかほ市の皆様の外出を応援する新しい移動手段です。

ちょっと遠い…

荷物が重い…

歩くのが大変…

こんなときチョイソコが便利です!

- チョイソコは指定停留所で乗降する乗り合い送迎サービスです。
- 交通事情や他のお客様の乗り合いなどにより、到着時間が前後することがあります。指定の5分前には停留所でお待ちください。他のお客様の状況により、車が到着した際にご不在の場合、お待ちできないことがあります。
- 一律一乗車 200円
- お支払いは現金のみとなります。
- お電話での受付の場合はご利用希望日時の2週間前から当日60分前まで（※9時~10時にご利用の場合は前日までにご予約ください）インターネットも同じく2週間前から当日60分前まで可能です。状況によりご希望に添えない場合もありますので早めのご連絡をお勧めします。
- 変更やキャンセルする場合は必ず、ご連絡をお願いします。
- 会員証を必ずご持参願います。

乗り合い送迎サービスのしくみ

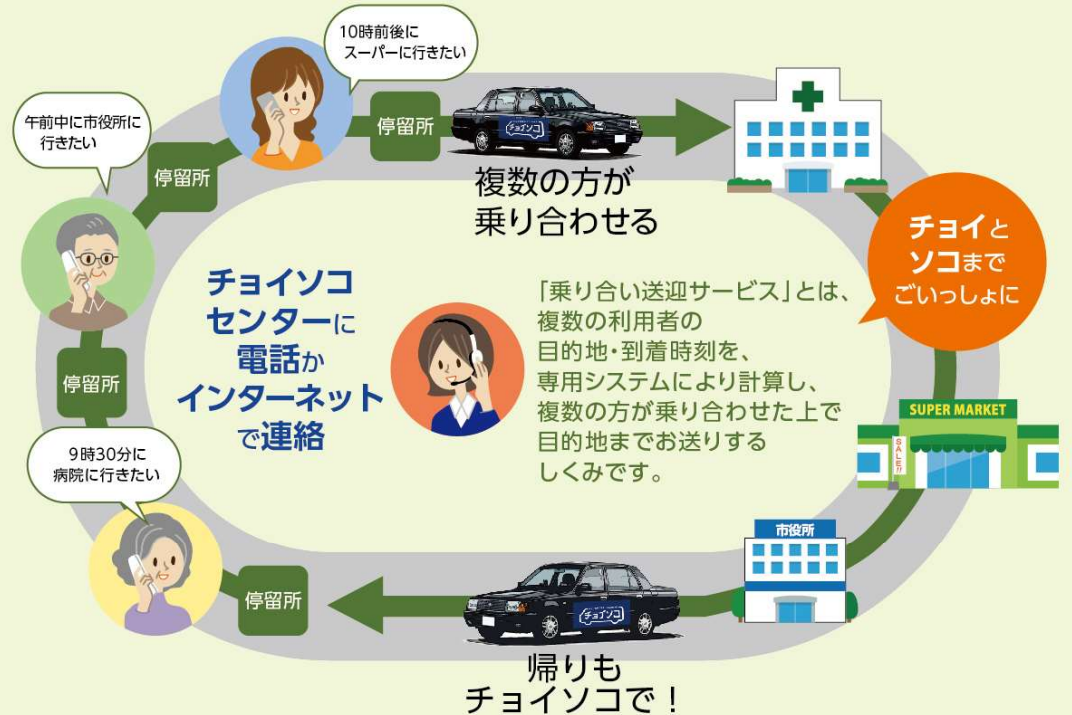

ご利用方法

- 1 申し込みする
- 2 会員証が届く
- 3 電話 **チョイソコセンター**
050-2018-8552
(平日・土曜 9:00~15:00)
インターネット (24時間)
<https://nikaho.aisin-choisocho.com>

「チョイソコ会員登録申込書」に必要事項を記入し郵送します。

カードサイズの会員証が送られてきたらご利用可能です。

- 4 自宅近くの停留所で待つ
- 5 目的地に着く

下記情報をご準備ください。

- ①お名前と会員番号
- ②利用希望日
- ③乗り場と行き先
- ④着きたい時刻

停留所には看板が貼ってあります。
★5分前には停留所でお待ちください。