第68回本荘由利中学校陸上競技大会
5月29日／水林陸上競技場

【男子】

▽**1年100m**
②佐々木墨（象潟）

▽**3年100m**
②佐藤匠（象潟）

▽**共通200m**
②齋藤瑞生（仁賀保）

▽**共通400m**
②武田陽呂（仁賀保）

▽**共通800m**
①斎藤理貴（仁賀保）2分13秒89

▽**1年1500m**
①田口翔（金浦）4分46秒14

▽**2、3年1500m**
①渡辺晃介（金浦）4分40秒66
②佐藤丈（仁賀保）③池田海（象潟）

▽**共通110mハードル**
③金内勝吾（象潟）

▽**共通400mリレー**
③仁賀保（桜井翔、武田怜、武田陽呂、齋藤瑞生）

▽**共通走り高跳び**
②小松輝（仁賀保）

▽**共通走り幅跳び**
①須田海斗（金浦）5m55
③桜井翔（仁賀保）

▽**共通砲丸投げ**
②三浦龍平（象潟）

▽**共通4種競技**
②佐藤大地（金浦）③齋藤光将（象潟）

【女子】

▽**1年100m**
①佐々木優和（仁賀保）14秒21
③池田弥佳（象潟）

▽**3年100m**
①鈴木紅美（仁賀保）13秒88
③佐々木玲美（象潟）

▽**共通200m**
①鈴木紅美（仁賀保）29秒56

▽**共通400mリレー**
①仁賀保（阿部瞳、佐々木優和、小林さくら、鈴木紅美）55秒12 ②象潟（齋藤海璃、佐々木玲美、梶原悠希、三浦萌）

▽**共通走り高跳び**
③梶原悠希（象潟）

▽**共通4種競技**
③小林さくら（仁賀保）

3位以上を掲載、記録は1位のみ記載
※丸数字は順位

平成26年にかほ市芸術文化協会表彰

5月20日、にかほ市の芸術文化発展に功績のあった13団体、25人が表彰を受けられました。

【芸術文化功労賞】

刺し子クラブ花亀甲の会　三浦　玲子さん
刺し子サークル「ぴけ」　眞嶋　葉子さん
コールきさかた　鈴木　次夫さん
仁賀保錦鯉愛好会　若月流智仙会
茶道裏千家若葉会　兵庫美智恵さん
湾頭絵画クラブ　髙橋惠美子さん
金浦陶芸クラブ　佐藤　武三さん
木内喜美造さん

【芸術文化栄光賞】

にかほ俳句会　宮本　秀孝さん
にかほ俳句会（故人）斎藤　俊次さん
にかほ俳句会　佐々木春男さん
にかほ俳句会　池田　史郎さん
相成文會　佐藤　昇さん
相成文會　齊藤　隆子さん
相成文會　齊藤　俊さん
象潟短歌会　佐々木　勉さん
きさかた楽書クラブ　池田　優子さん
写友にかほ　菊地　光男さん
写友にかほ　小松　芳春さん
写友にかほ　岩井　敏一さん
写友にかほ　佐藤　清勝さん
写友にかほ　田口　義信さん
写友にかほ　柳橋　悟さん
写友にかほ　須藤　勝さん
写友にかほ　伊藤　清さん
日本画と水墨画の会　渋屋　英子さん

にかほ市防犯功労者表彰

5月23日、にかほ市防犯協会総会において、長年の防犯活動が評価され、表彰を受けられました。

▼成田　芳子さん（市営住宅さくら）
▼三澤　康雄さん（踏切2区）
▼自主防犯パトロール隊「絆」

惜敗、ＴＤＫドーム行き逃す
～第85回都市対抗野球大会東北予選～

５月30日～６月５日、福島県郡山市を主会場に第85回都市対抗野球第２次予選東北大会が行われました。にかほ市代表のＴＤＫは、準決勝で宿敵の日本製紙石巻を破り、第１代表決定戦へ駒を進めます。

そして、ＪＲ東日本東北との第１代表をかけた決戦に挑むも、敗れてしまい、第２代表決定戦へ。

第２代表決定戦は、七十七銀行との対戦。両チーム合せて30安打、５本のホームランが出る乱打戦となりましたが、ＴＤＫは６－９で敗れ残念ながら本大会出場を逃しました。４試合を無失策で守り抜いた自慢の守備力と、集中打が光る攻撃を随所に見せましたが、投手陣の踏ん張りに課題が残った大会となりました。今後の奮起に期待しましょう。

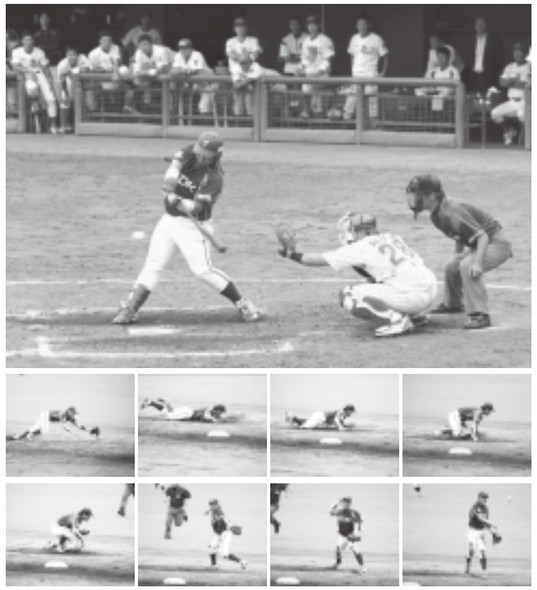

チームやファンの為に全力でプレーするも、あと一歩及ばず

命の大切さと思いやりの心を育む
～ 人権の花運動 ～

丁寧に花をプランターに植える子どもたち

６月２日、金浦小学校で「人権の花運動」が行われ、５・６年生の児童72人による花植え作業が行われました。この運動は、みんなで協力して花を育てることを通して、命の大切さを知り相手を思いやる心を育んでもらうことなどを目的に実施されており、人権擁護委員の方から花苗の植え方を教わると、ニチニチソウの花が児童により手際よくプランターに植えられました。

植え終えたプランターは校舎の玄関脇に並べられ、児童たちはさっそく花がずっと咲き続けるよう願いながら水をあげていました。

備えあれば憂いなし
～ にかほ市水防工法講習会・競技大会 ～

６月７日、立居地橋地内（白雪川堤防）で「にかほ市水防工法講習会・競技大会」が行われました。これは消防団員に水防工法の知識や技術を体得させ、有事の際に素早く対応できる体制を確立することを目的に実施されており、今年は消防団員ら約250人が参加しました。

午後から行われた水防工法競技大会では、団員同士が息のあった動きで、シート張り工法や木流し工法などを行い、水防工法の技術を競いました。

水防工法競技大会結果【第１位】百目木【第２位】立居地・樋ノ口【第３位】畑・桂坂

声を掛け合いながら、流れるように作業を進めた